sprecozero

Le opportunità offerte dalla legge 166/2016

22 FEBBRAIO 2017

ORE 18.00, sala Conferenze
Banca di Pisa e Fornacette
lungarno Pacinotti 7 Pisa

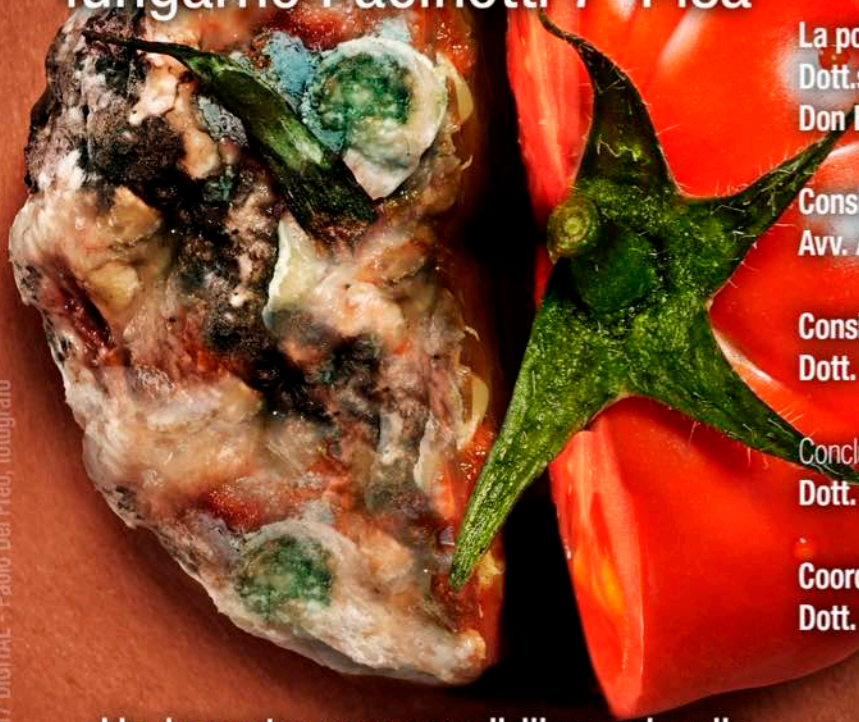

© 2017 DIGITAL - Paolo Del Freo, fotografo

Introduzione
Dott. Gianluca De Felice – Rotary Club Pisa

Saluti Istituzionali
Prof. Enrico Bonari – Banca di Pisa e Fornacette
S.E. Mons. Giovanni Paolo Benotto – Arcivescovo di Pisa
Dott. Marco Filippeschi – Sindaco di Pisa

La povertà alimentare in Italia e a Pisa
Dott.ssa Monica Tola - Caritas Italiana
Don Emanuele Morelli - Caritas Pisa

Considerazioni giuridiche
Avv. Alberto Marchesi – Presid.Ordine Avvocati Pisa

Considerazioni tributarie/fiscali
Dott. Maurizio Masini – Presid.Ordine Commercialisti Pisa

Conclusioni e considerazioni finali
Dott. Leonardo Carrai – Presid.Associazione Banco Alimentare Toscana

Coordinerà i lavori
Dott. Tommaso Strambi – Responsabile de La Nazione Pisa

Un incontro per sensibilizzarci sulla lotta allo spreco alimentare e in particolare sulle opportunità offerte dalla legge 166/2016

ARCIDIOCESI di PISA
CARITAS

con il sostegno di:

BANCA DI PISA E FORNACETTE
CREDITO COOPERATIVO

ROTARY CLUB PISA